非凡한智能犯朴相楫

押收됏던禁輸品도슬적……

景武臺署에서拘束

利用當했다 林外務長官談

最高는金振弘의八年

法曹界「푸락치」事件求刑

▲金振弘求刑 八年 (前서울地方法院判事)
▲李正男求刑五年 (前서울地方法院檢事)
▲金大植求刑三年 (前서울地方法院檢事)
▲李十獸求刑三年 (前제주地方法院檢事)
▲金永夏求刑二年 (釜山地方法院判事)
▲崔日求刑二年 (서울地方法院判事)
▲白相熙求刑三年 (民間人)

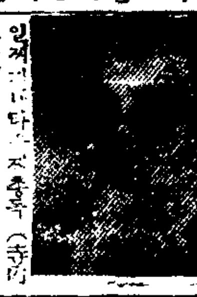

大統領誕辰日26日 學徒植木日로制定

地方啓蒙講演次 李敎萊氏離京

料亭等을團束 市長記者會見談

가룩한學友愛

合同慰靈祭嚴修

大韓國民黨 陰面黨部結成

十六億으로決定

第三回厚生福票

兵務局等解體

中區廳稅務課長等收賄로懲委서能免

軍醫施設擴充

申總參課長 記者會見談

鐵物等積載한蘇船

中共地區서本國에運搬

富層怠慢은斷然懲治

國債消化에命警察局長談

對策없이는不可能

無許可市場撤去에李長官談

文化

「오펫세이」映畵化 「갈보」의出演으로

水素彈으로는生物全滅은不可能

槐山署의戰果

一秒에一人式

證跡없는毒藥

外貌만은그럴듯이……

無酒無肉日의料亭風景

第一次로三萬톤

三月中에雜穀輸入

肥料生産考慮 尹商工長官會見談

대머리에朝報

男女排球大會 永登浦支局主催로

連載小說 暖流 (39)

廉想涉 作 金熊超 畵

첫봄살림 (四)

賣工場

有動力特殊線及住宅
垈地 五〇〇坪
建坪 一八〇坪
永登浦區所在交通至便
忠武路二街一〇九
電本局(2)四九〇九番

金現九先生

出務準備는 다되였으니 時急히오시요
代表 洪

聲明書

脫黨聲明書

果糖

25%
利尿·解毒·強心·營養劑
注射液
京城新藥社

教師를志願하는분은入會하시라

國民學校准敎師試驗指導 會員募集
「入會案內」
進學指導學會
서울特別市中區太平路二街五八
電話(2)三一六二番

尋人

十二年前의阿峴洞山七番地附近에居住하든 李鳳氏(年齡卅八、九歲假量) 姨從妹淑가찾으니 左記住所로來臨하시기바람
永登浦區道林洞三三三
朝鮮日報永登浦支局 白

訃告

洪聖南氏夫人文化柳氏以宿患三月十五日午前二時麻浦區孔德洞一二九番地自宅別世玆以告訃
檀紀四二八二年三月十五日
夫 洪

演劇과樂劇大祭典

劇界의曙光! 오래인沈默을깨트리고 徐一星 國都舞臺에出演! 보라!
無敵의 이陣容 이스타ㅅ이 보내는 絶對巨彈!

鬼才佛面鬼…作 許…演出 蔡南仁…裝置 崔東熙…照明
곰(熊) 2幕 4場
徐一星
演劇의 엘이어! 期待의 巨篇登場! 鬼才佛面鬼가 이 곰(熊)을 쓰기위하여손에땀이흐르고눈에눈물이섞였답니다! 十年에한번보기드문 이稀有無比한 이舞臺를!
☆國都樂劇團☆
金火浪…作·演出 孫牧人…音樂 金貞桓…裝置
뮤지칼쑈— 봄處女 全3景
17日부터 國都

樂劇團 首都 大公演

14日—19日
그랜드쇼— 福주머니 15景
同時上映 啓蒙映畵社作 記錄映畵感激의눈물篇 문허지는38線
20日—24日
뮤—직쇼— 눈물지는 十字星 12景
잊지마시고 14日부터

首都輕音樂團 首都舞踊部 한。하와이안樂團 合同出演
하와이안·키타— 죠—지。한 노래 張世貞 (特別出演)
나오는사람들
後援 서울特別市
市公館

朝鮮日報 發行所 朝鮮日報社 電話 (2) 3886 / 4892 / 3316 / 4895

選擧延期提議를質疑
選擧法46條까지通過

國會 政府案解決으로 一段落을 지은 十五日의 國會第五十三次會議는 國有財產處理法案 第二讀會審議를 保留中인 選擧法案을上程 上午十時半 百三名出席裡에 金副議長司會로 開議하였다 ……[illegible]

選擧法案 第二讀會 ……第二十九條以下四十六條까지 通過시켰는데 ……[illegible]

會期延期는不可避

國會議員의 任期는 五月末까지이나 最終會期인 第三回定期會는 오는二十日로 滿了되는데 選擧法案 四二八二年度第二回更正追加豫算案 同第三回追加豫算案及四二八三年度 總豫算案等의 審議關係로 今會期의 延期는 不可避하리라고 一部議員들은 言明하고 있다

現狀打開가 必要
申議長會見談

改憲을 主張하던 申國會議長은 十五日記者團과 會見하고 要旨다음과같은 談話를 發表하였다 ……[illegible]

申議長一行 十八日渡美

共同渡美出發을 保留中인 申翼熙議長 ……一行五名은 오는十八日出發하여 約二十日間 美國에 ……[illegible]

江陵事態視察코 韓委議長等歸任

九日上午 京路로 江陵地方 ……[illegible]

經濟問題討議次 美官吏一行來韓

【서울十五日發USIS】 ……[illegible]

太極武功勳章授與式

外國人千六百名 廿日頃에 上海撤收

政府豫算을改編
總額三分之一을削減

政府에서는 四二八三年度 豫算中 一般會計 九百七十四億圓을 編成하여 過般國會에 提出한바 있었는데 今般經濟安定十五原則에 依據하여 企劃處에서는 方今 六百億程度로 減縮編成中에 있다한다 ……[illegible]

對韓經援累計 八千五百廿一萬弗

【워싱톤十五日發USIS】 ……[illegible]

選擧法案 (國會通過分) (一)

第一章 選擧權과 被選擧權

第一條 國民으로서滿二十一歲以上의者는 選擧權이있다
第二條 國民으로서滿二十五歲以上의者는 被選擧權이있다
第三條 選擧權者의年齡은 選擧日現在로算定한다
第四條 左의各號의一에 該當하는者는 選擧權과被選擧權이없다
……[illegible]

第二章 選擧區와投票區
……[illegible]

第三章 選擧人名簿
……[illegible]

蘇亞洲進出不許
反共諸國에援助强化
明闡再開을政策東官長애

【산프란씨스코十五日發USIS】……[illegible]

國會漉聽

颱風一過後 喜悲雙曲線
……[illegible]

키大統領來韓?
太盟結成後에來訪言明
【마닐라十五日RP共立】……[illegible]

外資導入은順調
六千萬弗全額購買承認

外資導入 ……[illegible]

[illegible]	[illegible]

「韓國銀行」發足
中央銀行法閣議通過
……[illegible]

經援相對資金
四百七十六億을計上
政府에서는 南韓復興計劃에따르는 今財務年度 (一九五〇—一九五一) 의ECA物資販賣代金 (ECA相對資金) 總額으로 四百七十六億七千萬圓을 計上하고 있다 ……[illegible]

社說
民主發展과兩院制
……[illegible]

八面鋒
……[illegible]

사랑의教室
눈물의名作

原作 趙守遠 撮影 元容一 錄音 趙琮國 脚色演出 金聖珉
出演 南海燕·金雄·申宗培·白雲二·由暎澈·其他
眞實한 눈물겨운 母性愛를 여기서 알수있다……
14日 首都劇場

樂劇團 나나大公演
林坊作·演出
황새와뱁새
바람에쇼! 나나의봄마지
20로막 全5경
16日부터 東都劇場

男女大學·陸海軍士官學校·各種考試 受驗準備生의必讀書
國立서울大學講師 朴泰潤 編註
古代文問答選
定價 750圓·送料 100圓
過去의 出版傾向에 비추어 上古國歌時代歌를 비롯하여 近古根中에 이르기까지 앞으로만고 시出題되리라고 豫想되어지는새로운 材料50 題目에걸치어 約300問題를 精選하고일일이 簡明한 解答을붙이었음
今年度各大學入學試驗및 各種考試를앞둔受驗生諸君은 無端한徒勞를 除하고 古代文은必히此一書를速히 整理하라
(參考書選擇如何에따라諸君의運命이決定됨)
서울特別市中區乙支路三街三二六番地
서울文化社
電話本局(2)1965番·振替서울1521番

學生募集
國際洋裁專門
教授特色 一、專門的教授와 ……[illegible]
地方學生은寄宿의便宜도有함
서울서第一 洋裁書籍發行
校舍 서울市……[illegible]
(進呈)

特効消化劑
大韓重曹合劑
國產品의唯一한存在
胃腸카탈·胃酸過多症
一般消化不良症等에
合資會社 ……藥品株式會社

本社廣告部直通 電 本(2)四六九三番

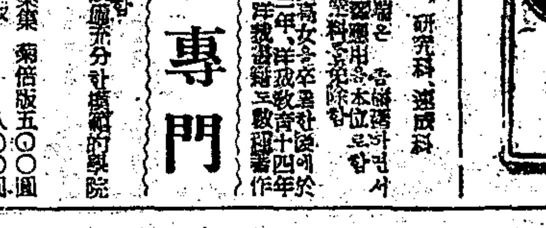

鶴印 朱肉
永久不變色
國產最高品
用途 ……[illegible]
各種 文房具店에서 販賣中

英語 學生募集 數學
認公 海星英數高等學院
一、科別 初等·中等·高等科
一、時間 晝間午前十時～午後一時 / 夕間午後五時半～午後八時半 / 夜間午後七時半～午後十時
一、마감日 三月二十一日
一、開學日 三月二十二日
一、期限 各科三個月修了
詳細來問
中區乙支路六街一八(……)